C - PROTECTION DU COMMERCE

NORD-EST
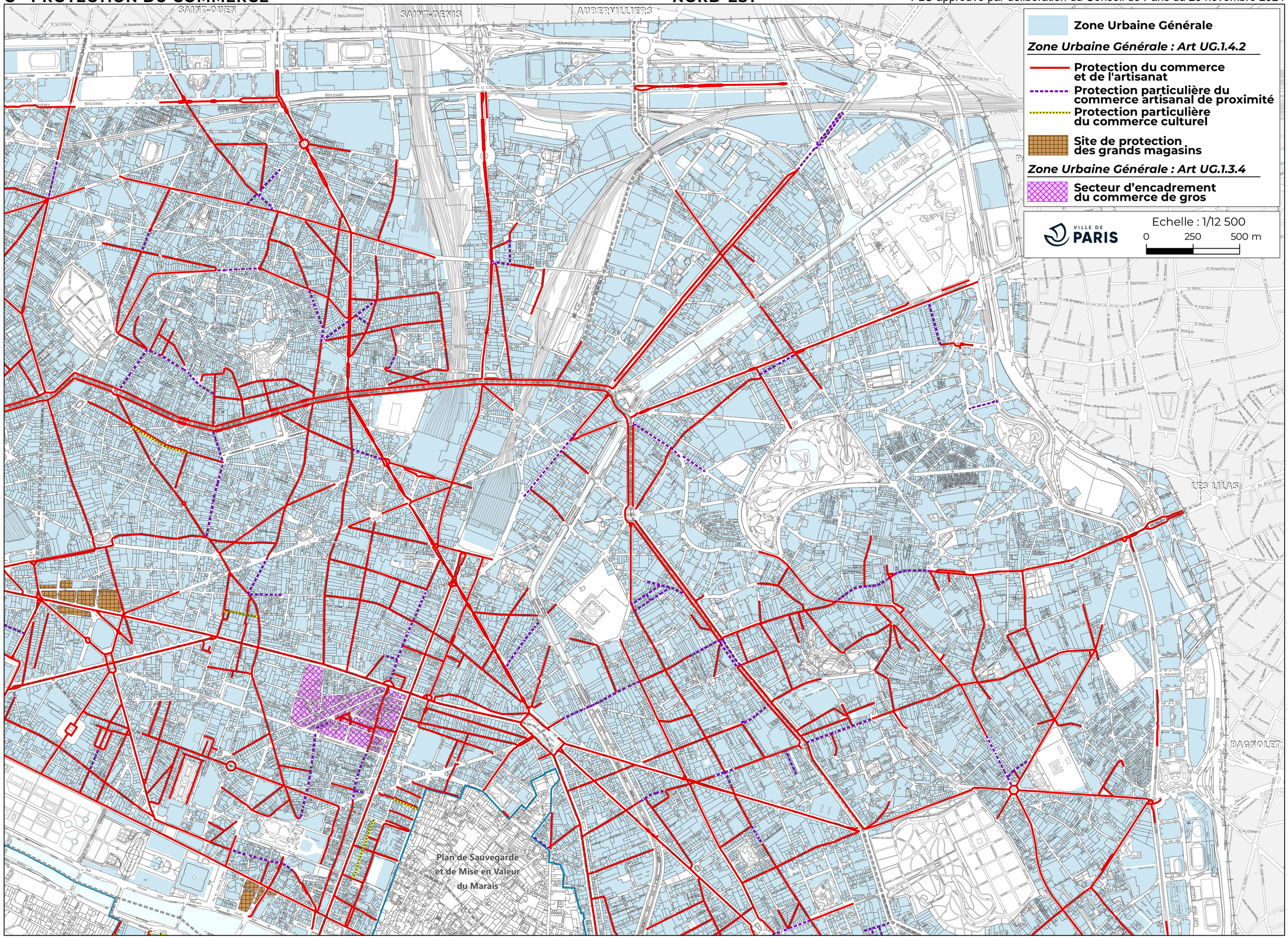
PLU approuvé par délibération du Conseil de Paris du 20 novembre 2024